

Llegó a la zona sur CEARF, el mejor espacio de entrenamiento deportivo y multidisciplinario

f t @in / @apressalud www.apressalud.com.ar

apres
COBERTURA MEDICA
GLOBAL

Enfrentemos el futuro. Yo te protejo.

EL Suburbano



23 Años con la Mejor Información del Conurbano Sur

E-mail: info@elsuburbanodigital.com.ar
Pág. Web: www.elsuburbanodigital.com.ar
QUILMES Año XXIII N° 1130
Edición del 28/02 al 06/03 de 2024
Quilmes - Berazategui - Avellaneda - Varela - La Plata

WhatsApp • denuncias o información •
(011) 154 427 3971

AVELLANEDA

Aversa apuesta a la unidad Municipal

El Secretario General del Sindicato Unificado de Trabajadores de Avellaneda (SUMA), Daniel Aversa, ratificó "la necesidad urgente de concretar la unidad municipales del país"

Pág. 13

Plenario de la Multisectorial Avellaneda Trabajo y Producción

BERAZATEGUI

Mussi reclamó la Unidad

El Intendente volvió a pedir por la unidad del Peronismo en un homenaje a Kirchner. "Entendamos de una vez por todas que no es una antinomia ser kirchnerista y ser peronista. Ser kirchnerista es ser peronista también", dijo

Pág. 15

El Presidente le apuntó a los bonaerenses: Eliminó el Fondo para el Fortalecimiento Fiscal



"Milei es un perverso que lleva adelante una venganza"

Mayra Mendoza recargada después de la conferencia del Gobernador Kicillof

Tiempo atrás, la justicia lo investigó por lavado de dinero

Empresario quilmeño atropelló a familiares de una menor con la que tenía una cita



Drawer es líder en fabricación y comercialización de especialidades medicinales estériles en todos los hospitales y clínicas del país. Nuestros productos son elaborados en una moderna Planta Farmacéutica con los más altos estándares de calidad, asegurando a nuestros clientes y a la población la presencia de medicamentos seguros y eficaces.



En Drawer trabajamos por la calidad del medicamento genérico, por eso "Drawer es la marca del Genérico"™

Drawer S.A. Dorrego 127 - B1878IYC Quilmes - Buenos Aires - Argentina
Tel: 54 (11) 2086-8486 / 7506-5648 / 2108-5090 / 2096-8537 / Email: info@laboratoridrawer.com.ar

Ahora el Presidente le apuntó a los bonaerenses: Eliminó el Fondo para el Fortalecimiento Fiscal

El presidente Javier Milei abrió un nuevo foco de conflicto con los gobernadores al eliminar el Fondo para el Fortalecimiento Fiscal de la Provincia de Buenos Aires, un claro mensaje a Axel Kicillof.

A través del Decreto 192/2024, publicado hoy en el Boletín Oficial con las firmas del Presidente, del jefe de Gabinete, Nicolás Posse, y del ministro de Economía, Luis Caputo, se establece la eliminación del fondo que había sido creado durante la gestión de Alberto Fernández, en medio de la pandemia, con recursos obtenidos a partir de la quita a CABA de un porcentaje de los fondos correspondientes a la coparticipación federal.

El Gobierno de Milei elevó su nivel de confrontación con Kicillof al manifestar que "el mencionado Fondo de Fortalecimiento Fiscal de la Provincia de Buenos Aires, afectó los intereses generales de la Nación en su conjunto, privando al Estado Nacional de recursos necesarios para el ordenamiento de las cuentas públicas, por lo que resulta necesario derogar el artículo 4° del Decreto N° 735 del 9 de septiembre de 2020".

Mayra trató a Milei "como un perverso que lleva adelante una venganza"

La intendenta de Quilmes, Mayra Mendoza, participó de la conferencia de prensa que ofreció el gobernador Axel Kicillof, en rechazo a la decisión de presidente Javier Milei de eliminar el Fondo de Fortalecimiento Fiscal (FOFOFI) de la Provincia.

"Está quita de fondos a la provincia de Buenos Aires, sumados a los otros fondos como el de Educación y Transporte, sucede porque está vigente el número DNU N° 70. Tienen que aparecer los senadores nacionales en el recinto para que puedan rechazarlo", aseguró Mayra, que acompañó al Mandatario bonaerense junto al titular del PJ provincial, el diputado nacional Máximo Kirchner; la senadora nacional, Juliana Di Tullio, además de legisladores nacionales y provinciales de UP, funcionarias y funcionarios de Provincia; intendentes e intendentes, representantes de organizaciones gremiales, políticas y sociales.

La Jefa comunal subrayó: "Milei no actúa como un presidente racional sino como un perverso que lleva adelante una venganza por el resultado electoral del conurbano y toda la provincia. No sólo contra un signo político que no es el suyo, sino contra cada municipio y toda la Provincia. Es una conducta irresponsable y violenta contra los ciudadanos que no votaron mayoritariamente al actual presidente. Una decisión totalmente antidemocrática que pone en jaque el sueldo de la Policía y desprotege a la población. Milei hizo campaña en nombre de la libertad, y hoy gobernando la única libertad que avanza es la de morir de hambre y la de caer en la pobreza".

Mayra resaltó: "El FOFOFI es para el pago de los salarios de la Policía, fue para la adquisición de nuevos patrulleros, digamos, tiene que ver con la seguridad de la provincia de Buenos Aires. Y Javier Milei está desprotegiendo al pueblo bonaerense con esta decisión, como también lo hizo a los docentes, con la quita del fondo compensador, con la quita del FONID. Así que, como ha dicho el Gobernador, esto no es contra un Gobierno Provincial, no es contra Kicillof o una persona en particular, es contra el pueblo bonaerense. En este marco, la Intendenta señaló que "en Quilmes hemos superado más del 50% de los votos y los ciudadanos quilmeños no quieren que haya recortes, ajustes y que se frene



la obra pública como está sucediendo. Así que, con todas las herramientas que tengamos a nuestro alcance, vamos a defender no solamente a nuestro electorado sino a todos nuestros habitantes".

"Hay una oportunidad en la apertura de sesiones de los Concejos deliberantes, donde ahí tenemos que rendir cuentas ante nuestra comunidad, y en mi caso es lo que voy a hacer. De nuestra parte, como intendentes, como autoridades municipales y del gobierno provincial, vamos a expresar ante nuestros ciudadanos cuál es la dificultad que estamos teniendo respecto a las decisiones que toma el gobierno de Javier Milei de desproteger a los bonaerenses y obviamente ver afectada nuestra calidad de vida", finalizó Mayra.

M
Marcelo estilista
IV
CABALLEROS Y
NIÑOS
LAVALLE 796
QUILMES

Viqueira
autoservicio
Belgrano 367 - Bernal Oeste
4259-9052
DELIVERY

STAFF

**Observamos todo.
Informamos todo.**

• Director Periodístico: Adrián Di Nucci
• Jefe de Redacción: Pablo Rossi
• Redacción: Cristián Tomassi, Pedro Cintionelli, Juanpi Pesce, "Oski Mumbé", Soledad Olivari, "Keko", Alejandro Martínez.
• Departamento de Publicidad: Carlos H. Di Nucci
• Registro INPI: Nro 2282376
• Tel/Fax Redacción: 4224-1354 // 154-427-3971 (WhatsApp)
• E-mail: elsuburbano@speedy.com.ar // **Web:** www.elsuburbano.com.ar
El semanario El Suburbano fue creado el 25 de Mayo de 2000

El Suburbano También lo podés conseguir en...

Kiosco Armando Alberdi y Mitre. Quilmes (6 a 15 hs) 4618-1235	Mitre y Brandzen Walter tiene todo lo que necesitas: Revistas, diarios y publicaciones. Domicilio	Diarios y Revistas "GALE" Av. 12 de Octubre esq. A. Baranda. Quilmes	Kiosco "Catedral" Mitre y Rivadavia, Quilmes Centro. Todas las publicaciones y diarios
Diarios Cevallos Cevallos y Rivadavia, Qs. Tel. 1563353738 Reparto a Domicilio	Juancho Diarios y Revistas Quilmes Oeste Vte López y San Luis	El Mejor Kiosco Diarios y Revistas Garibaldi y San Martín Quilmes Centro	

En Bernal-Quilmes: Lamadrid casi Vicente López.
En Berazategui: Mitre y 14, frente a la ex Municipalidad.

Litza: "Milei cree que castiga a los gobernadores, pero sus decisiones golpean de lleno a todo el pueblo"

La Diputada Nacional de Avellaneda, Mónica Litza, cuestionó la decisión del presidente Javier Milei de eliminar el Fondo para el Fortalecimiento de la Provincia de Buenos Aires. "Busca poner de rodillas a los gobernadores, pero sus decisiones impactan directamente en el pueblo argentino", afirmó.

"Esta nueva avanzada de Milei es en represalia al rechazó del mega proyecto de Ley que debatió el Congreso. Insulta y ningunea a los gobernadores electos, pero los perjudicados son los habitantes de las provincias, cada uno de los argentinos y argentinas", aseguró Litza.

Al referirse a la quita del Fondo para el Fortalecimiento, la Legisladora cercana a Sergio Massa propuso que "si este gobierno quiere poner los números en orden y saldar deudas, debería rectificar la coparticipación Bonaerense con la participación del Congreso".

Por último, sobre el modus operandi del Presidente, Litza señaló que "desde el relato intenta sostener el apoyo de sus votantes. Mientras tanto, todos los días vemos que la plata no alcanza, no se cubre la canasta básica de alimentos, hay pérdida de trabajo, caída en el consumo, y la producción".



TAS

Servicio ejecutivo a Mar del Plata todo el año

En Temporada de Verano salidas diarias a:
**San Clemente, Santa Teresita, Mar del Tuyú,
 San Bernardo, Mar de Ajó, Pinamar y Villa Gesell.**

CONSULTE DESTINOS CON ALOJAMIENTO

www.tasturismo.tur.ar // Facebook : tasturismo

VENTA TELEFONICA CON TARJETA 0800-345-1234

TEL: 5199-1268 / Whatsapp 1157511183

MORENO 555 1º PISO - QUILMES

JUEVES DE MÚSICA & VERMÚ

EL TANGO VUELVE A LA CALLE

Jueves 29 | 19:30 hs.

CLASE ABIERTA DE TANGO Y MÚSICA EN VIVO

Cantor: Guillermo Conigliario y Julián Pallini en guitarra

Profe: Maru Rosalez

Entrada libre y gratuita **Tapeo italiano**
30 % descuento Cta DNI.
Calle 137 N° 3234 Ranelagh. Consultas 1144271549

LABORATORIO DRAWER
 "La marca del Genérico"

Drawer S.A. Dorrego 127 - B1878IYC Quilmes - Buenos Aires - Argentina Tel: 54 (11) 2086-8486 / 7506-5648 / 2108-5090 / 2096-8537 / Email: info@laboratoriodrawer.com.ar

Calidad

NUESTROS PRODUCTOS SON ELABORADOS EN UNA MODERNA PLANTA FARMACÉUTICA, CON LOS MÁS ALTOS ESTÁNDARES DE CALIDAD.

Sanatorio Bernal

SERVICIOS

- ✓ Internación Clínico Quirúrgica
- ✓ Diagnóstico por imágenes
- ✓ Laboratorio de análisis clínicos
- ✓ Kinesiología y Rehabilitación
- ✓ Todas las especialidades médicas

Comprometidos en brindar una excelente atención médica y contener al paciente y su grupo familiar

Av. San Martín 572 Bernal (1876) Bs. As. - Argentina

Tel.: 011 4229-4600 - info@sanatoriobernal.com.ar

ESTAMOS CAMBIANDO. ESTAMOS CRECIENDO www.sanatoriobernal.com.ar



El PJ bonaerense y su mensaje al Gobierno: "La patria no se vende y el federalismo no se negocia"

En el comunicado, el Consejo del Partido Justicialista bonaerense expresó que "celebrar un superávit fiscal ficticio al costo de 60 por ciento de pobres e indigentes, es lisa y llanamente dirigir el país hacia la anarquía y el caos". Del encuentro participaron las máximas autoridades de la conducción del PJ bonaerense, legisladores nacionales, provinciales, intendentes y referentes de los distintos distritos de la provincia.

En Cañuelas, el PJ bonaerense difundió el documento crítico con el Gobierno nacional y denunció que "el orden constitucional agoniza" y "el pueblo argentino padece un ataque integral desde la Presidencia de la Nación, replicado por personeros del régimen imperante en redes sociales y medios de comunicación afines".

"Aumento de la violencia y la desigualdad, desgaste de la institucionalidad democrática, vaciamiento conceptual de los valores humanistas, empobrecimiento económico generalizado, entrega inaudita del patrimonio nacional, regresión educativa y cultural y destrucción de la capacidad soberana del Estado", enumeró el texto.

También manifestó que la administración de La Libertad Avanza (LLA) genera "centralismo mesiánico antifederal, descarte de jubilados, populismo represivo, silencio oficial ante la provocación colonial británica en Malvinas y sumisión al credo fondomonetarista".

En el documento, el PJ provincial afirmó que existe "un relato fundamentado en el retroceso institucional que pretende banalizar la realidad endiosando el ajuste criminal en modo motosierra, cuyas consecuencias letales horrorizan hasta al más egoísta de los mortales".

"Celebrar un superávit fiscal ficticio al costo de 60 por ciento de pobres e indigentes, es lisa y llanamente dirigir el país hacia la anarquía y el caos", agregaron en el texto e indicaron que "cumplir el contrato electoral demanda el acatamiento irrestricto a la Constitución, respeto a la pluralidad política y vocación por la unidad nacional".

Mussi volvió a pedir por la unidad del Peronismo en un homenaje a Kirchner

El Peronismo de Berzategui recordó al expresidente Néstor Kirchner, a 74 años de su nacimiento, con un acto frente a los bustos de Juan Domingo Perón y Eva Duarte en la Plaza Rigolleau. Allí, el intendente de Berzategui y presidente del Consejo del Partido Justicialista local, Juan José Mussi, afirmó que "este no es un homenaje cualquiera, sino el homenaje a un argentino que vino a cambiar a una Argentina decadente. Néstor Kirchner fue un estadista que transformó el país".

En su discurso, Mussi anunció que en mayo se instalará la imagen de Néstor Kirchner en la Plaza Rigolleau. Asimismo, llamó a dejar las diferencias de lado para alcanzar la unidad del peronismo.

"Entendamos de una vez por todas que no es una antinomia ser kirchnerista y ser peronista. Ser kirchnerista es ser peronista también. Porque hablo a ultranza del Peronismo creen que no soy kirchnerista. Sí lo soy. ¿Cómo no lo voy a ser si valoro a Néstor en toda su dimensión? Néstor fue muy peronista, él revitalizó el Peronismo", enfatizó Mussi.

Por último, el conductor del PJ de Berzategui recalcó: "Néstor nos estaría diciendo que nos dejemos de jorobar. Todos pertenecemos a una causa nacional y popular; todos dentro del Peronismo, porque tenemos que recuperar a la Argentina. Si entendemos el mensaje, vamos a estar abrazados para enfrentar los momentos que se vienen".

Participaron del acto agrupaciones políticas y sociales de Berzategui, además de cientos de vecinos autoconvocados que se acercaron a recordar al expresidente Néstor Kirchner.



La militancia de Quilmes recordó a Néstor Kirchner con actividades barriales y solidarias

Con refacción y pintura de escuelas, acciones preventivas del dengue, murales y actividades de difusión, desde el Ateneo Néstor Kirchner y el PJ local llevaron adelante una jornada para recordar al expresidente en la fecha de su nacimiento.

Las actividades tuvieron lugar en Ezpeleta, La Madera, Quilmes Oeste, Bernal Oeste. Pintura y refacción de escuela y jardín de infantes en la previa a un inicio de clases convulsionado por el desfinanciamiento a la educación pública por parte del gobierno de Milei. También descacharreo y prevención del dengue y mantenimiento de infraestructura en distintos barrios de Quilmes. El cierre en Solano fue con una actividad cultural.

"A esas actividades solidarias protagonizadas por la militancia política y territorial del distrito quilmeño, del PJ, del Ateneo y del Frente de Todos en general, hay que sumarle pintadas y murales donde elegimos refrescar la frase "¿Cuál es y tu audacia? Débil con los fuertes y fuerte con débiles" que Néstor dijo en su momento y que es una descripción que sirve perfectamente para describir cual es la actitud del gobierno nacional desde su asunción hasta ahora", expresaron los organizadores.



LaChocolatta
Restó - Bar green

Moreno 357 Quilmes, Buenos Aires.

Frente a plaza Conesa

Horario de 7 a 03 hs

Tel: 7509 2835.

Pedidos ya, Rappi y Take Away hasta las 23hs

lachocolattagreen.com/menú

PASTAS & SALSAS
LA ROMANA

El Arte de Combinar los Sabores

Av. Andrés Baranda 1115 - Quilmes

PANADERIA Y CONFITERIA

El Molino

ELABORACIÓN PROPIA DE PASTAS FRESCAS

Andrés Baranda 530 Quilmes Oeste Tel. 6301-8050

E-mail: elmolino.panaderia@hotmail.com

Quilmes de BUENA FUENTE

De dirigente social a verdulero: El quilmeño crítico de Milei que apareció en Constitución

Fue dirigente social, manejo planes, fue secretario en la gestión Martiniano Molina, incursionó e incursiona como productor musical, y en los últimos tiempos fue uno de los hombres de mayor llegada y confianza del dirigente justicialista y funcionario nacional, Julio Nieto.

Dice que no anda más en automóvil que ahora su medio de transporte es el tren. Parece no gustarle que le digan "verdulero": "Soy mayorista de verduras, que quiero que le haga, ese es mi trabajo", le dice a este medio cuando lo consultó sobre su nueva actividad luego de su reciente aparición en una cámara en vivo de CSN en Constitución. En el móvil, Díaz lanzó duras críticas a la gestión libertaria. Algunos, después de verlo, también lo tildaron de actor.



Un sector del PRO Quilmes anunció que trabajará codo a codo con LLA

Luego de varias negociaciones, se lanzó la Unión del PRO Quilmes y el Partido Unir en consonancia a nivel nacional de ambos partidos. En lo distrital, está constituida por Julio Ramírez, de excelente llegada a Patricia Bullrich, como presidente de la misma, acompañado por Juan Carlos Gil, Gilda Benítez y Horacio De Olaso entre otros participantes. Anunciaron que trabajarán en conjunto con el espacio de La Libertad Avanza (LLA).



Quién es el conocido empresario detenido por atropellar a dos mujeres en pleno centro quilmeño, familiares de una menor que habría contactado para un encuentro sexual

El empresario de la construcción Dario Silvero fue detenido tras citar a una menor de edad engañada para tener un encuentro sexual, la familia lo descubrió y atropelló a la madre y a la tía de la víctima.

En la intersección de las calles Mitre y Dorrego un Toyota Corolla negro atropelló a la madre y la tía de una adolescente de 16 años, luego de que lo increparan, y se fugó. Una de ellas fue arrastrada durante casi media cuadra sufrió una fractura en un brazo y un traumatismo de cráneo, mientras que la otra, recibió golpes.

Según fuentes policiales, se logró establecer que las víctimas eran quienes acusaban al agresor por intentar acordar un encuentro sexual con la menor de edad a través de una aplicación de mensajería instantánea.

Silvero habría conocido a la joven en la puerta de una veterinaria, donde intercambiaron números de teléfono y redes sociales. En el análisis de los mensajes se constató que el individuo buscaba pactar un encuentro sexual con la chica, que en un primer momento refirió tener 24 años y luego dijo tener 17.

Una cámara de seguridad de la zona registró el momento en el que las mujeres vieron al hombre dentro del vehículo. Silvero dio marcha atrás y luego aceleró a toda velocidad sobre ambas.

Tras fugarse durante algunas horas, Silvero entregó en la Comisaría Primera de Quilmes junto a su abogado y con el vehículo con el que protagonizó el hecho. Ahora, el hombre quedó a disposición de la Unidad Funcional de Instrucción (UFI) 6 del Departamento Judicial Quilmes, a cargo de la doctora Mariana Curra Samaniego.

Tiempo atrás, la justicia lo investigó por otros temas relacionados al lavado de dinero.



PRIMER PARTE POLICIAL

CCAR. APREHENSION MASCULINO MAYOR POR LESIONES GRAVES""S. A.M.B.A. SUR 1 "P.D. S. QUILMES" CRIA. QUILMES 1ra. "26FEB24"EXTRACTO: Fecha, personal se comisiona a Mitre y Dorrego virtud accidente de tránsito, constituido constatan veracidad estableciendo que rodado Toyota Corolla negro había envestido a dos femininas identificadas como CARINABELLEN PEREZ (31) y MICAELA PAMELA QUEVEDO YBARRA (35), constituido S.A.M.E. traslada a mencionada PEREZ a Hptal. Iriarte virtud presentar golpes producto del impacto recibido, no así QUEVEDO YBARRA, quien logra colgarse del capot y fue arrastrada 30 metros cayendo al piso, fugando el rodado del lugar. Se establece que los mismos resultan ser familiares de la menor DAYRA BUSTOS (16) y que ambas femeninas junto a grupo familiares y vecinos, entre los cuales encontraba MATIAS EZEQUIEL SOLIS (23) también tío de la menor BUSTOS se encontraban presente, toda vez que a éste último un conocido identificado como DARIO SILVERO (...) comenzó a comentarle los estados de whatsapp y consultándole sobre la menor DAYRA BUSTOS, solicitándole que le brindara información sobre la misma recibiendo como respuesta que era menor y al no importarle mismo solicita concretar una cita, acordando encontrarse en la fecha en el lugar antes indicado, siendo en ese momento que al apersonarse en su rodado el mencionado DARIO SILVERO los familiares de la menor intentaron interceptarlo y es cuando este se da a la fuga velozmente del lugar colisionando a ambas femeninas. G.T.O. lor} gra establecer domicilio del mismo y tras apersonarse no dan con persona alguna y momentos mas tarde SILVERO se presenta a la dependencia con su rodado TOYOTA COROLLA negro, ptt. JHY-060, y su abogado defensor, el cual posee la luneta trasera trasera rota, poniéndose a disposición. Consultada a Dra. Sanz de U.F.I. 9 del D.J.Q. refirió caratular LESIONES LEVES y que se comunique a fiscalía criminal en turno, por lo que llamado a U.F.I. 06 Dra. Samaniego dispuso aprehensión por el delito de LESIONES GRAVES y diligencias a cumplimentar. Víctimas no revisten gravedad. Ampliaré.

El Peronismo de la zona sur se quedó sin la presidencia del Consejo Administrativo del Hospital El Cruce en Varela

Este lunes 26 asumieron formalmente las nuevas autoridades sanitarias, y llamativamente después de muchos años, el Peronismo de la zona sur se quedó sin la presidencia del Consejo Administrativo del Hospital El Cruce 'Néstor Kirchner', cargo que ostentaba la médica Marcedesel Mussi, que renunció, y que a partir de ahora comandará el dirigente del PRO, Juan Ignacio Grosso Guido por los próximos dos años.

Grosso Guido es un dirigente del PRO de Luján, y ha ocupado diversos cargos, entre los que se destaca haber sido el subsecretario del médico, Andrés Scarsi, en el Ministerio de Salud de la provincia en la gestión de María Eugenia Vidal.

"A la fuerza brutal de la antipatria le opondremos nuestra fuerza popular organizada"

Este pasado viernes, el Movimiento Evita, la CCC junto con la UTEP y distintas organizaciones sociales, sindicales y políticas, esta realizando una jornada nacional de lucha a lo largo y ancho del país en contra del ajuste del gobierno de Javier Milei. En Quilmes, el lugar elegido fue el Triángulo de Bernal, "La motosierra de Javier Milei resultó ser destinada para los sectores más vulnerables del territorio argentino y la clase trabajadora. Desde el Ministerio de Capital Humano, no hubo respuesta de su política de ajuste ya que desde diciembre los comedores están sin funcionar agravando más la situación de los sectores populares", señalaron.

"Ante los que pretenden imponernos la exclusion, la descomposicion social, la fragmentacion, la represion, la balcanizacion de la Patria; le plantamos en diversidad la mayor unidad, con el unico interes que es la defensa de los mas humildes.

A la fuerza brutal de la antipatria le opondremos nuestra fuerza popular organizada", señaló la joven referencia ante del Evita, Florencia Bravo (foto).



Nuevo Quilmes: Un operativo de fiscalización detectó más de 70 casas que figuran como baldíos; estiman que en todo el barrio podría haber un 70% de irregularidad

El Municipio de Quilmes informa que se llevó a cabo un operativo dentro del barrio privado "Nuevo Quilmes", ubicado en la zona de avenida Caseros y Lomas de Zamora, en Don Bosco, con el fin de identificar inconsistencias referidas a los destinos tributarios, el cual arrojó varias y serias irregularidades.

En este contexto, la Agencia de Recaudación Quilmes (ARQUI) detectó que de las 107 cuentas identificadas con destino "baldío", solamente 32 parcelas corresponden con ese ítem. A su vez, 12 son parcelas con viviendas en construcción y 63 son viviendas habitadas.

De esta manera, se estimó un promedio nominal mensual por el año 2024 de 125.789,31 pesos. El monto de la diferencia de tributo mensual 2024 del total de las cuentas es de 2.257.721,52 pesos. Mientras que el anualizado 2024 asciende a un total de 24.834.936,72 pesos.

Por lo tanto, se procederá a efectuar la actualización de las valuaciones fiscales y los cambios de destino correspondientes, como así también, el seguimiento de las parcelas que se encuentran en construcción.

En el marco de estas acciones de fiscalización se detectan y corrigen las inconsistencias como producto de la evasión de declaraciones. Se incorporarán al catastro municipal como a la tasa correspondiente. Al mismo tiempo, se entregaron 1.100 notificaciones a contribuyentes que se encuentran en situación de irregularidad/deuda con el Municipio.



Nora Cortiñas aterriza en Quilmes y estará en un acto donde presentarán un libro que protagoniza

El próximo viernes 1 de marzo a las 18 hs. en el C.C. Gleyzer (Sarmiento 836, Quilmes) se realizará la presentación del libro "Norita - La madre de todas las batallas" con la presencia de su autor, Gerardo Szalkowicz, y de su protagonista: Norita Cortiñas, Madre de Plaza de Mayo e histórica referenda de Derechos Humanos.

Esta efeméride atraviesa este año una situación particular dicen los organizadores, "con un gobierno nacional que cuestiona la cifra de desaparecidos y niega que se tratase de un plan genocida digitado desde el Estado, atribuyendo las torturas, asesinatos y vejaciones a simples excesos individuales. En este marco, la presencia de Norita Cortiñas, con su andar permanente y espíritu infatigable, es un recuerdo más que necesario que la memoria es una cuestión activa, por la que hay que luchar día a día."

Con esta actividad el Centro Cultural que ya tiene más de 14 años de existencia, inicia un mes de promoción y desarrollo de distintas iniciativas dedicadas a conmemorar el Día Nacional de la Memoria por la Verdad y la Justicia. El cronograma continúa el sábado 2, día en que se realizará en el espacio, una actividad a cargo del Centro de Estudiantes de Bellas Artes (CEBAQ). Se continuará, el sábado 9 con una visita al Sitio de Memoria, Defensa y Promoción – Pozo de Quilmes (Ex Centro Clandestino De Detención) y con la participación el domingo 10 del evento La Memoria es Luz a cargo del Colectivo Homenaje a la Memoria. Seguirá el sábado 16 con la realización de un evento multidisciplinario, bajo el nombre "el Gleyzer No Olvida", que contará con teatro, música, mesa gráfica, taller de cerámica, propuesta para niñeces e inauguración de un mural.

Por último, el cronograma cierra convocando a encontrarse el domingo 24 de marzo en la estación de Quilmes para conjuntamente movilizar a la Plaza de Mayo, "como lo viene haciendo nuestro pueblo desde hace ya 48 años, para así gritar todos juntos: Nunca Más".



Diario papel, web
y redes al instante.
Más de 24 Años de Periodismo

El Suburbano



Mantenimiento general, refacciones, obra, gas,
electricidad, plomería.

armantenimiento81@gmail.com
+54 9 1152497931

LaChocolatta
Restó - Bar

La Chocolatta Resto-bar
Lavalle 539 Quilmes Bs As Argentina
Horario de 7 a 03 hs
Tel: 2101-6992
lachocolatta.com/menu



Inauguraron el Vivero Municipal de Quilmes, frente al Parque Lineal de Don Bosco

La intendenta de Quilmes, Mayra Mendoza, junto a la ministra de Ambiente de la Provincia, Daniela Vilar, pusieron en marcha este sábado la apertura al público del Vivero Municipal "Yolanda Ortiz", ubicado en Agustín Bardi entre Carabelas e Illia, en Don Bosco, frente al Parque Lineal, un terreno recuperado por el Municipio, en el que los vecinos y vecinas podrán hacer recorridas, talleres y capacitaciones, entre otras actividades.

"Cuando nosotros en nuestro lema de gestión de campaña decimos 'siempre para adelante', estas son las realizaciones de lo que significa ese progreso que queremos para Quilmes y que expresamos con mucha fuerza, cariño y energía para la gestión del trabajo. Quilmes necesita ir para adelante, y esto es posible gracias al trabajo articulado con la provincia de Buenos Aires, en particular con nuestra querida compañera y amiga de Quilmes, la ministra de Ambiente, Daniela Vilar", sostuvo Mayra, que recorrió el lugar, donde se les entregaron plantines a las y los vecinos presentes, que también disfrutaron de un show musical y una feria de emprendedores.

La Jefa comunal destacó: "Esto es posible porque hubo decisión política por parte del gobierno de Axel Kicillof, de crear el Ministerio de Ambiente y que allí haya una persona que es una de las más formadas en materia ambiental de la Argentina, con mucha conciencia de que lo que hemos vivido y estamos viviendo con fenómenos climáticos, como lluvias intensas en cortos periodos, que son algunas de las evidencias del cambio climático que el actual presidente, Javier Milei, lamentablemente niega".

Mayra finalizó: "Estos lugares ayudarán a seguir fondeando nuestro municipio y tienen que ver con el compromiso con el ambiente, con conocer nuevas prácticas más sustentables, más autogestivas que, por supuesto, ayudan y colaboran a que cuidemos nuestra casa común, nuestro ambiente".

El secretario de Ambiente y Gestión Integral de Residuos Sólidos Urbanos (GIRSU), Roberto Gaudio, expresó: "Nuestro nuevo vivero municipal es un espacio abierto al público, para todos los vecinos y vecinas de Quilmes. Remarcando que es un terreno recuperado por el Municipio, con equipamiento para el trabajo de jardinería y reproducción de ejemplares, y donde los quilmeños podrán acercarse a visitarlo, y contar con talleres de huerta, compostaje, orquídeas y jardinería en general. Esto lo logramos con financiamiento municipal, gracias a las políticas de nuestra Intendencia, y con el apoyo de la Provincia de Buenos Aires, gracias al gobernador Axel Kicillof y su ministra de Medio Ambiente Daniela Vilar".

En este marco, la presidenta de bloque UP Quilmes, Eva Mieri, indicó: "Es una enorme alegría estar compartiendo esta gran apertura al público junto a muchísimos vecinos y vecinas que vieron el proceso y el crecimiento de este espacio. Se lo ha puesto en valor con mucho amor y dedicación de la mano de la familia de trabajadores municipales del área de ambiente".

El Vivero Municipal "Yolanda Ortiz", fue creado con la finalidad de producir plantas nativas para embellecer los espacios públicos de la ciudad y todas sus dependencias e instituciones, aportando a la conservación de la biodiversidad de Quilmes, fomentando la horticultura y proporcionando un espacio educativo y de recreación para los vecinos.

El espacio fue equipado gracias al Programa Nativas Bonaerenses del Ministerio de Ambiente de la Provincia, con el que se han incorporado 1.000 especies nativas de árboles, cubresuelos, gramíneas y palustres, insumos agroecológicos para control de plagas (aceite de neem, jabón potásico, hormiguicida), regaderas, mangueras de riego, aspersores rociadores, almacigueras para siembra, 10.000 macetas sopladas, semillas de flora nativa para reproducción, mesas de cultivo y trabajo, umbráculos e invernáculos, desmalezadora, palas, rastrillos, palas de mano y carretillas.

El proyecto contó con financiamiento del Gobierno de la provincia de Buenos Aires y tiene como objetivo la creación de lugares cubiertos y semicubiertos en este imponente terreno de 4.980 m2, como así también el desarrollo de programas al aire libre de la Secretaría de Ambiente y GIRSU. Esta obra potencia la infraestructura para toda la zona y mejorará las condiciones y posibilidades del actual vivero municipal La Calera, con sede en Gran Canaria y 3 de Febrero, de Quilmes Oeste.

Su nombre es en homenaje a Yolanda Ortiz, la primera Secretaria de Recursos Naturales y Ambiente Humano de nuestro país y de América Latina. El vivero municipal está abierto para la atención al público de lunes a viernes de 8 a 16, y los sábados, domingos y feriados de 9 a 12 y de 15.30 a 19.30.



CENTRO EDUCATIVO TERAPÉUTICO

CENTRO DE ESTIMULACIÓN TEMPRANA

CENTRO DE REHABILITACIÓN

Turnos para entrevistas de admisión

Tel: +548 6061-0071

WhatsApp: 8 3947-6087

Email: contacto@itenqui.com.ar



Visítanos

Felipe Arceola 2450
Quilmes Oeste

Trabajamos con obras sociales con Certificado Único de Discapacidad (CUDI)



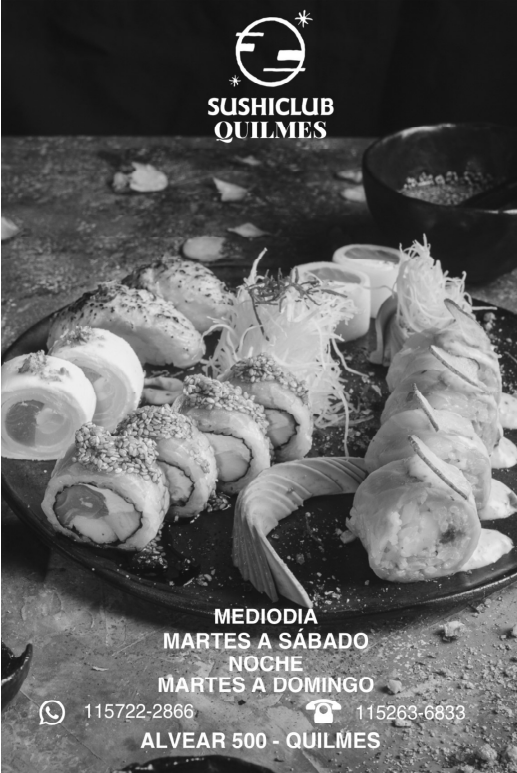

**SUSHICLUB
QUILMES**

MEDIODIA
MARTES A SÁBADO
NOCHE
MARTES A DOMINGO

☎ 115722-2866 ☎ 115263-6833
ALVEAR 500 - QUILMES

Las Guerras Clon (parte 2), por Banagher

Las Guerras Clónicas fueron un conflicto bélico en la galaxia de Star Wars, principalmente enfocado durante la era de la precuela (de treinta y tres a diecinueve años antes de Una Nueva Esperanza) la guerra ocurrió entre la República Galáctica y la Confederación de Sistemas Independientes. Ambos bandos siendo manipulados en secreto por el señor de los Sith Darth Sidious.



Para lidiar contra las hordas droides empleadas por la Confederación la República instituyó a su primer gran ejército formal desde la reformación de Ruusan, comprimido principalmente por soldados clonados de un cazarrecompensas mandaloriano, con los caballeros Jedi de la antigua orden sirviendo como generales y sus aprendices Padawan asumiendo el rango de comandante.

Pero en las palabras del maestro Windu los Jedi son defensores de la paz no soldados y mucho menos generales. Lo que llevo a varios desastres tácticos y perdida de vida innecesaria durante el primer de tres años de la guerra.

Mientras que el mando de los ejércitos droides principalmente estaban repartidos entre inversores de la causa, gobernadores locales de los planetas aliados a la confederación y veteranos de conflictos previos. Durante los primeros meses de la guerra la confederación tuvo la ventaja espacial gracias a sus naves de clase crucero llenas de turbo láser mientras que la flota de la República estaba compuesta casi exclusivamente de cargueros y fragatas

Pero, aunque los caballeros Jedi dejasen mucho que desear como generales nadie podría negar su destreza como pilotos gracias a sus sentidos aumentados por la fuerza mientras que los cazas estelares droides poseían una inteligencia artificial que seguía un grupo predeterminado de parámetros poniéndolos en seria desventaja.

Entre estos valerosos pilotos Jedi uno se distinguía de los demás para convertirse en el mejor piloto de la galaxia, su nombre era Anakin Skywalker el héroe sin miedo.

Banagher
@banagher.iv02



DE LA PARRILLA
directo a tu mesa

LO DE MANU

DELIVERY 4251-6565
Chacabuco y Avellaneda, Bernal
Mediodía y noche en la mejor
la mejor esquina de la zona sur



**La Vature
AUTOS**

Av San Martín 1635, Florencio Varela / Hirigoyen y Saavedra, Quilmes



El Piave
GELATO & PASTICCERIA

f /ELPIAVE @ELPIAVE



#lasctrestituimosderechos
#lasctnosomosmanicomios

Instagram: @sanmateoadiccion
Mail: fundsanmateo@yahoo.com.ar
Telf. 10 a 15 hs. 02225-423365

san mateo
ONG SAN MATEO
ADICCIONES
SALUD MENTAL
VULNERABILIDAD SOCIAL
DEPORTE



Calendario de vacunación gratuito para todo el calendario en Berazategui

Las vacunas se transformaron en una de las herramientas esenciales para prevenir enfermedades, generar inmunidades y tener una vida saludable. Por esta razón, la Municipalidad de Berazategui -a través de la gestión del intendente, Dr. Juan José Mussi- le recuerda a los vecinos y vecinas la importancia de vacunarse para cuidar la salud propia y de las personas cercanas.

En este sentido, el Municipio pone a disposición todos sus Centros de Atención Primaria de Salud (CAPS), vacunatorios fijos y móviles, Postas sanitarias y jornadas itinerantes.

Al respecto, Noelia Trepol -directora de Medicina Preventiva de la Secretaría de Salud Pública e Higiene- informa: "Las vacunas son importantes para cuidar nuestra salud en varios sentidos. Por ejemplo, ahora se viene el inicio de clases y es importante que los chicos y chicas tengan protección completa y a largo plazo contra diversas enfermedades infecciosas que pueden ser sumamente graves".

"Además, para toda la población seguimos impulsando la vacunación de Calendario Nacional obligatorio y contra el COVID-19, para continuar reforzando nuestras defensas", concluye Trepol.

En este sentido, se pueden conocer las direcciones de los CAPS y vacunatorios en berazategui.gob.ar/salud. Allí, además, se encuentra el cronograma con las jornadas itinerantes de salud que recorren semanalmente los barrios de Berazategui.



ORTOPEDIA SAGGIORATO

ANDRÉS BARANDA 287, Quilmes.
Teléfono 4224-3564
ortopediasaggiorato@gmail.com

ALQUILER Y VENTA / ATENDEMOS TODAS LAS OBRAS SOCIALES



CENTRO DE GASTROENTEROLOGÍA

Brandsen 434 - Quilmes
(11)2080-0912 | (11)2083-2806

WWW.GASTROENTQUILMES.COM.AR



Este Centro Médico

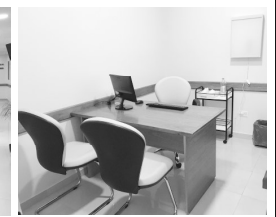
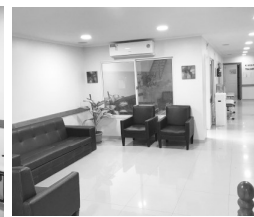

NUEVO FibroScan CAP

Evaluación Hepática Indolora

- HIGADO GRASO (NASH)
- HEPATITIS CRÓNICAS
- CIRROSIS



¡SOLICITA TU TURNO AHORA!

Brandsen 434 - Quilmes 2080-0912 / 2083-2806
Bs. As. - Argentina whatsapp 1167235422



IDEARTE
INDUSTRIA DE ARTES GRAFICAS

Nosotros lo hacemos...



OPINIÓN |

Nadie se salva solo: El nuevo paradigma empresarial

Por **Sebastián Lusardi**

Ya quedó atrás el modelo de una empresa cuyo único interés sea la mayor recaudación de ganancias y el únicamente se guían por este modo de hacer las cosas contribuyen a un aumento del desbalance general conciencia social.

Hay una enorme parte de la población que no tiene la posibilidad de acceder a los servicios básicos de alimento, salud, información y educación. La brecha entre quienes sí logran beneficiarse de estos y quienes no, se amplía y recrudescer año tras año. A la vez, se ve cómo las condiciones medioambientales del mundo empeoran. El rol de las empresas no puede ser indiferente a este contexto.

Existe una visión superadora del famoso "sálvense quien pueda". Según este nuevo enfoque, la empresa debe ser una institución creadora de riqueza, propulsora de desarrollo e investigación y generadora de capacitación y trabajo.

Así, diversos valores son claves e importantes para las acciones promovidas en este tipo de modelo empresarial. La honestidad, la justicia, el acceso a la información, la salud, la educación, el respeto a la Ley, la protección del medioambiente y la participación cívica deben ser los pilares fundamentales sobre los que se construya la organización de cualquier empresa.

La empresa debe ser una institución creadora de riqueza, propulsora de desarrollo e investigación y generadora de capacitación y trabajo

Llevado esto a la práctica, el objetivo principal es prevenir todo tipo de accionar que ocasione daños a terceros y al medioambiente. Y, si por alguna razón, la damnificación fue hecha, las compañías asumen la responsabilidad completa de lo ocasionado y buscan la manera de compensar a quienes haya afectado. A diferencia de lo que se pueda pensar, este estilo de gestión empresarial beneficia a las compañías y es parte fundamental del sistema. Y, a la vez, está comprobado que esta metodología no ocasiona pérdidas monetarias, sino todo lo contrario: una firma socialmente comprometida es percibida de forma positiva tanto por inversionistas como por los consumidores, aumentando así las arcas financieras. Por otro lado, esta visión favorece el clima laboral dentro de la organización.

Valores esenciales

Hay tres tipos de valores en los cuales se centra para fomentar el crecimiento de una compañía. Estos son ambientales, sociales y también económicos.

Es decir que, por más que el nuevo estilo de empresa se enfoca en la salud y el buen ambiente de trabajo, no deja de lado el factor económico. De hecho, esos valores se caracterizan por ser justos y equilibrados.

El viejo modelo de empresa quedó en el pasado y hay que esforzarse cada vez más en construir una institución sobre los pilares de la responsabilidad y el compromiso social (Reuters) Las ventajas de este nuevo modelo empresarial son enormes. Es una herramienta metodológica que colabora en la sociedad de múltiples formas, tanto en la salud y en la educación como en el medioambiente y en el acceso a la información, a la vez que otorga a la empresa una mayor reputación y competitividad en el mercado.

El viejo modelo de empresa quedó en el pasado y hay que esforzarse cada vez más en construir una institución sobre los pilares de la responsabilidad y el compromiso social.

Las nuevas empresas contribuyen activamente a la formación social del ser humano y de las comunidades donde se representan

Y no se trata de dar lo que sobra. Hacer eso no es ayudar, es sólo dar limosna. Las nuevas empresas contribuyen activamente a la formación social del ser humano y de las comunidades donde se representan.

Contribuir a suplir las necesidades básicas, a la educación de niños y jóvenes, al cuidado de personas mayores y al cuidado de la naturaleza, es vital para cualquier compañía que quiera ser exitosa y mantenerse a lo largo del tiempo, porque no tenemos que olvidarnos que nadie se salva solo.

**El autor es Director Ejecutivo y fundador de Grupo L. Socio del Instituto Superior Mariano Moreno.
Miembro de la Comisión Directiva de Cacyr, UAPE**



Tecnicatura Universitaria en Higiene y Seguridad en el Trabajo en la UTN Avellaneda

En virtud de la relevancia que adquiere el cuidado de las personas y del medioambiente en la búsqueda de mejorar el accionar de una organización, la UTN Avellaneda comenzará el dictado de la Tecnicatura Universitaria en Higiene y Seguridad en el Trabajo, disciplina central para prevenir accidentes y enfermedades profesionales en el ámbito laboral.

La carrera se organiza en seis cuatrimestres, con clases presenciales y semipresenciales (lunes a viernes de 18.15 a 23 h), y asignaturas a distancia (a través del Campus Virtual de la Facultad). Para inscribirse es requisito contar con título secundario.

La inscripción se realizará del 19 de febrero al 8 de marzo. Para más información, ingresar en <https://fra.utn.edu.ar/higiene-y-seguridad-en-el-trabajo-inscripcion/> o solicitar entrevista presencial a través del mail infolic@fra.utn.edu.ar

Valeria Sanchez Ferreiros
Negociación de bienes Raices

col. 982 DJQ

Compra - Venta - Alquileres - Administracion de propiedades
Andrés Baranda 1056 - Tel. / Fax. 4224-2104 / 5355-3979 ☎ 11-61689159
(1878) Quilmes - Buenos Aires - Mail: sanchezferreiros@yahoo.com.ar
Web: www.sanchezferreiros.com

Ray-Ban

Centro Autorizado
Lavalle 738, Quilmes /
4253-2734

OPTICA PICARDI
Buenos Aires



Para todos: CEARF, en Berazategui, un lugar de entrenamiento distinto, profesional y personalizado

Llegó a la zona sur el mejor espacio de entrenamiento multideportivo

Cae el sol en la ciudad de Berazategui, nos encontramos en Avenida Mitre 430, en CEARF. Nos recibe Pablo Gimenez Bystron (Profesor Nacional de Educación Física y director técnico de Fútbol) uno de los creadores de este novedoso emprendimiento.

Hola Pablo! ¿Como estás?

Bien, muchas gracias por venir. Bienvenidos

Contamos. ¿Qué es CEARF?

La sigla corresponde a Centro de Entrenamiento de Alto Rendimiento Futbolístico. CEARF es un lugar de entrenamiento exclusivo para futbolistas, para todos los niveles y para todas las edades.

¿Cualquier persona puede entrenar?

Correcto, cualquier persona que busque un entrenamiento orientado a fútbol puede sumarse. Nosotros actualmente tenemos jugadores de diferentes clubes de AFA, de reserva, juveniles, infantiles y hasta de preinfantiles. Pero también, tenemos futbolistas amateurs, que buscan entrenar para mejorar sus capacidades de diferentes edades y niveles

¿Cómo está conformado el equipo de trabajo?

Nosotros somos 3 a la cabeza del proyecto, Tomas Charles (ex jugador Profesional y actual DT de Fútbol Juvenil de C.A.I). Javier Juarez (Profesor de Educación Física y director técnico) y yo que como hablábamos anteriormente soy profesor de Educación Física y director técnico, actualmente trabajo como coordinador en una de las Areas de Fútbol Infantil de Independiente.

¿Cómo es el funcionamiento del lugar?

Antes de la contratación del servicio se realiza una entrevista presencial con el deportista y con su familia, donde acordamos los objetivos y nos brindan un "apto fisico". Luego, se realizan los test iniciales para poder tener toda la información del deportista en cuanto a lo técnico, lo cognitivo, lo táctico y la parte física. Una vez realizado todo lo mencionado, iniciamos un plan de entrenamiento personalizado para el deportista. Cumplido el mes se reevalúa y se ajusta la planificación.

¿Cómo se contrata entrenar en CEARF?

Nosotros trabajamos con un sistema de turnos, cada turno de un máximo de 6 personas. Los clientes eligen su horario y el mismo se reserva por adelantado de manera mensual

¿Qué diferencia hay entre entrenar con ustedes o entrenar en una escuela de fútbol, un club o un gimnasio clásico?

Sin dudas, nuestro trabajo es específico, personalizado y especializado. En la mayoría de los clubes Tenemos 1 Preparador Físico, 1 Técnico Principal y 1 Técnico alterno para el plantel de mínimo 30 jugadores. Nosotros tenemos 1 o 2 profesionales a cargo para un máximo de 6 personas En una escuela de fútbol, el número del cuerpo técnico es aún menor y en un gimnasio clásico, el entrenamiento es tal vez más general.

¿Hoy está de moda el Fútbol Femenino, entrenan mujeres también?

Sí, ambos sexos son atendidos con el mismo sistema.

¿Brindan algún otro servicio que nos quieras contar?

Actualmente contamos con entrenamiento para Arqueros, ese servicio lo brinda Mario Famin (E. A de reserva de Ve'lez). Próximamente sumaremos un masajista deportivo para ayudar en el post entrenamiento. También llegarán algunas charlas/Capacitaciones para directores técnicos de Fútbol y para gente del ambiente del Deporte en general

Pablo, muchas gracias por recibirnos y contarnos un poco sobre el proyecto... Muchos éxitos durante el año...

Gracias a ustedes por visitarnos y dejarnos contarle a la gente sobre el centro de entrenamiento!



Centro de Alto Rendimiento Futbolístico

☎ 11 6454 - 7008

✉ cearfargentina@gmail.com

🌐 cearfargentina.com.ar

📍 Av Mitre 430



¿Qué estás buscando?

Nosotros te podemos ayudar.

Moreno 466, Quilmes
Tel. (54 11) 5365-7069 / 4254-5389
www.otamendipropiedades.com



OTAMENDI
Propiedades



Un nuevo barrio privado en Berazategui genera malestar vecinal

Se trata de Lagoon Hudson, ubicado en el margen derecho de la calle 63, enfrente del ya consolidado barrio Pueblos del Plata. Actualmente, parte de ese predio ya se encuentra elevado, con pilares de electricidad y dos lagunas. Una obra abandonada que comenzó en 2014 y conforma un pasivo ambiental sin saneamiento, sobre el cual construirán otro barrio de lujo en la costa de Hudson.

El 22 de enero pasado el Municipio publicó en su página web (<https://berazategui.gov.ar/consultaspublicas/barriocerrado-hudson-lagoon/>) la convocatoria a una "Consulta pública", en el marco del procedimiento de evaluación ambiental del proyecto "Barrio cerrado Lagoon Hudson", destinada a vecinos de Berazategui. Como información ambiental para que los vecinos emitan su opinión sobre el proyecto, adjuntan 3 cuerpos del expediente donde tramita la licencia ambiental del barrio, de 200 hojas cada uno.

"La convocatoria para participar estará abierta hasta el 2 de febrero. Es decir, los vecinos tienen 11 días para leer 600 páginas de información técnica sobre el proyecto, lo que entorpece su comprensión y va en contra de lo dispuesto en el artículo 7.4 y 7.5 del Acuerdo Regional sobre Acceso a la Información, la Participación Pública y el Acceso a la Justicia en asuntos ambientales (Acuerdo de Escazú). Además, la consulta pública no se realiza al comienzo del procedimiento de toma de decisión, ya que la empresa presentó el informe de evaluación de impacto ambiental en octubre de 2021, y recién hoy se convoca a consulta, en contra del artículo 7.4 del Acuerdo de Escazú. Sin mencionar, además, que ya hay una buena parte del barrio construida desde 2014, para la que no realizaron ninguna consulta. Es decir, actúan sobre el hecho consumado", dicen los ambientalistas del Foro Río de la Plata.

Los ambientalistas señalaron además que revisando los archivos aportados por el Municipio, que se corresponden en gran parte al Informe de Evaluación de Impacto Ambiental del barrio, se observan varios aspectos muy preocupantes y que deben ser explicados y considerados por los impulsores del barrio y autoridades ambientales competentes:

- El impacto que va a tener sobre las aguas de la región, ya que proyecta arrojar sus desechos cloacales (los de más de 700 lotes construidos) al Arroyo Baldovinos, que ya admite contaminado por efluentes cloacales. Además, planean llenar la laguna artificial "Crystal" (emulando al Caribe) de agua del acuífero, sin dimensionar el impacto que podría tener sobre esa fuente de agua potable. También planean realizar dos perforaciones a ese cuerpo de agua subterráneo, sin dimensionar lo que podrían consumir más de 700 lotes con sus respectivas piletas y riegos automatizados.
- El impacto sobre la fauna, que consideran neutro o negativo pero por corto tiempo, cuando avanzaron sobre la laguna que tras 10 años de abandono se formó en un costado del predio y hoy ocupan muchas aves migratorias (como las cigüeñas americanas o las espátulas rosadas).
- El impacto sobre el suelo y el escurrimiento de las aguas superficiales, que consideran neutro o positivo (porque según ellos aportará una mejora estética del paisaje) cuando rellenarán y elevarán la cota de más de 100 hectáreas en un valle de inundación y zona de humedal.

Estos son solo algunos de los muchos aspectos que abren cuestionamientos sobre la viabilidad ambiental del proyecto. Es lógico que el informe de evaluación ambiental presentado no considere impactos de relevancia, ya que son las mismas empresas que peticionan el permiso ambiental las ocupadas de elaborarlo".



clínica
CALCHAQUI

D.S.P.A.C.A.

TURNOS
011 4252-4225

NUEVO EDIFICIO DE
CONSULTORIOS EXTERNOS

Atención
Obras Sociales,
Prepagas y
Particulares

15 Consultorios

para Especialidades Médicas,
Kinesiología y Rehabilitación.
Atención personalizada para
todos nuestros pacientes.

Av. Calchaquí 24, Quilmes, Bs As

SEGUIMOS:

[clinicacalchaqui](https://www.facebook.com/clinicacalchaqui)

Tel.: 011 4251-7300 líneas rotativas

info@clinicacalchaqui.com.ar

Mari Antonia

PEDIDOS A DOMICILIO
📞 4251-1596

#NOSCUIDAMOS
EN CASA



Rendering S.A.

